

LEGENDA IMPIANTO IDRO - SANITARIO

- tubazione ACS (Acqua Calda Sanitaria) sottotraccia
- tubazione AFS (Acqua Fredda Sanitaria) sottotraccia
- tubazione ACS (Acqua Calda Sanitaria) interrata
- tubazione AFS (Acqua Fredda Sanitaria) interrata
- collettore di distribuzione ACS/AFS

LEGENDA IMPIANTO FOGNARIO

- scarico verticale acque bianche (Ø110mm)
- collettore acque bianche a vista per scarico a dispersione
- scarico verticale acque grigie (lavabi Ø50mm - docce Ø63mm)
- collettore acque grigie interrato
- scarico verticale acque nere (wc Ø110mm)
- collettore acque nere interrato
- collettore acque grigie sottotraccia
- pozzetto di ispezione acque grigie
- collettore acque nere sottotraccia
- pozzetto di ispezione acque nere

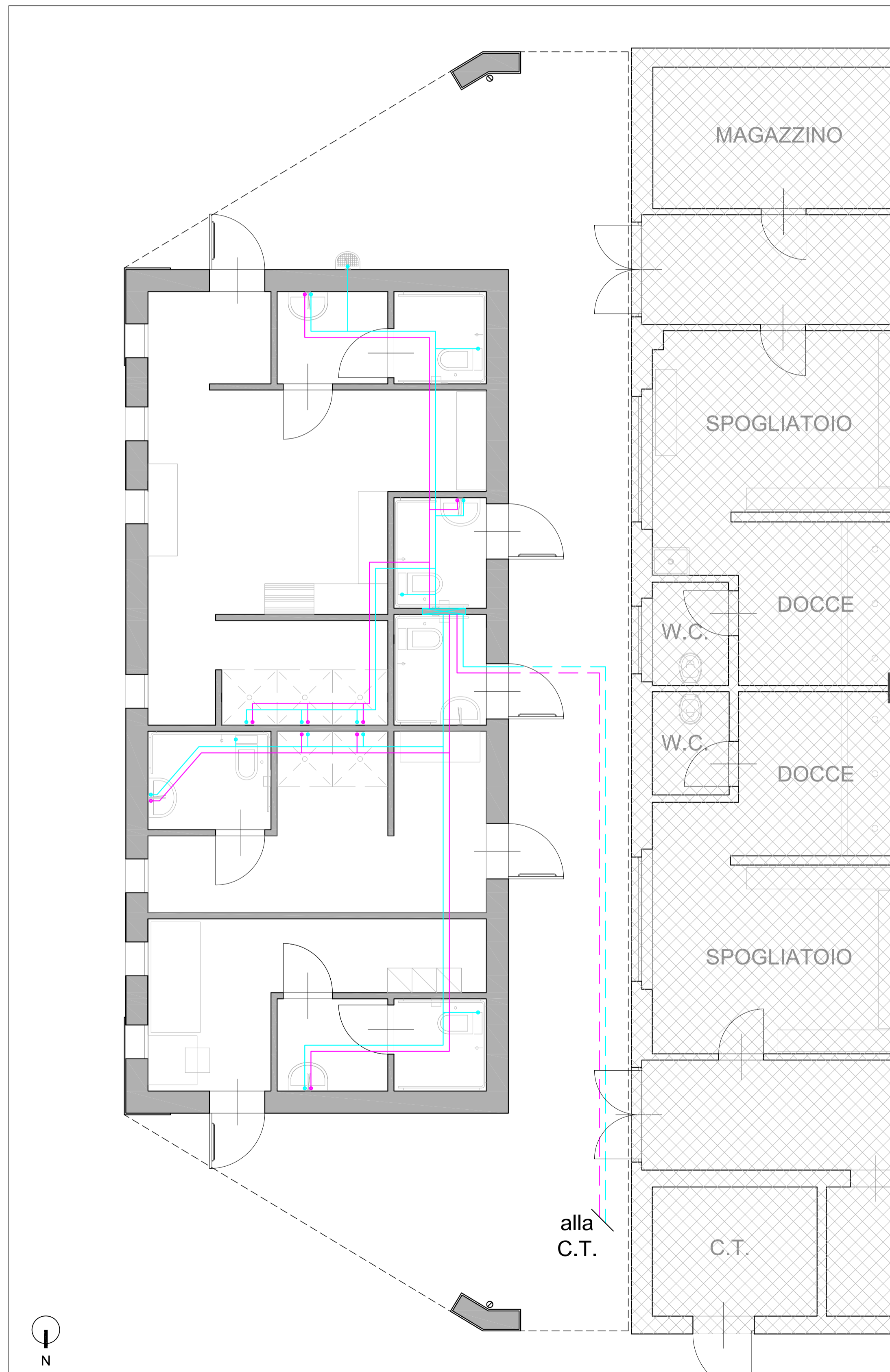

IMPIANTO IDRICO - LAYOUT (scala 1:50)

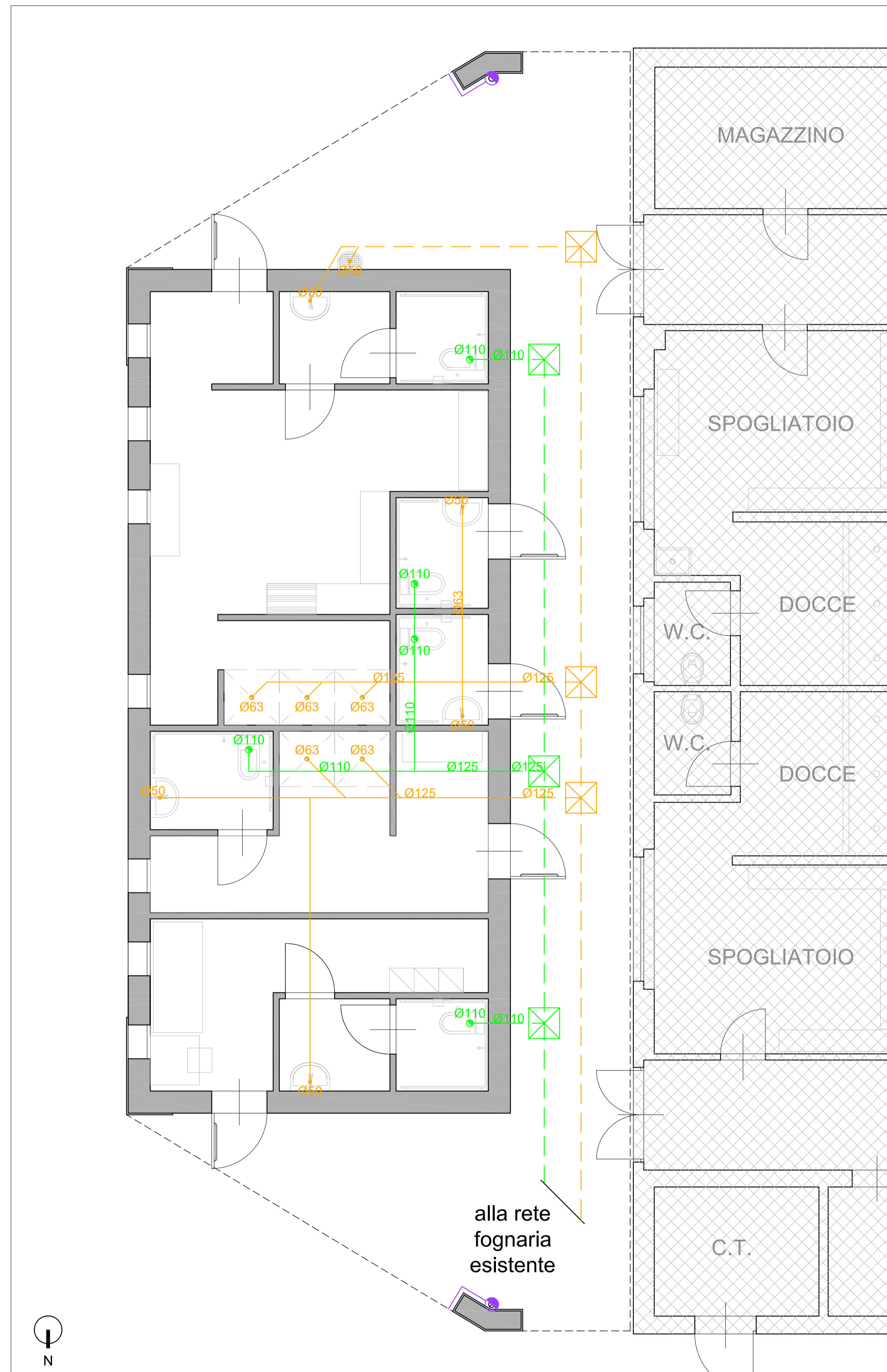

IMPIANTO FOGNARIO - LAYOUT (scala 1:50)

NOTE :

1) L'APPALTATORE, PRIMA DELL'INIZIO ESECUZIONE LAVORI, DEVE EFFETTUARE UNA RICOGNIZIONE SOTTOSERVIZI E COMUNICARE ALLA DIREZIONE LAVORI LE QUOTE DEGLI IMPIANTI FOGNARI ESISTENTI PER VERIFICARE LA COMPATIBILITÀ CON I NUOVI IMPIANTI.

2) GLI SCHEMI DEI RACCORDI SONO INDICATIVI: IN PARTICOLARE NON SONO AMMESSI RACCORDI A 90°.

COMUNE DI VOLTERRA
Provincia di Pisa

**AMPLIAMENTO E ADEGUAMENTO
PALESTRA DEI LECCETTI**
B.go San Giusto, Volterra (PI)

PROGETTO DEFINITIVO

Progettista:

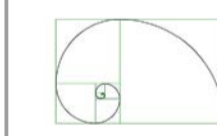

Ing. Fedora G. Lombardi
Via Giuseppe Garibaldi 77
56124 Pisa (PI)
Tel. / Fax: 050.3711300
Cell. 338.6447922
e-mail: fgl@sill.it

Committente:



Comune di Volterra
Piazza del Popolo 1
56048 Volterra (PI)
R.U.P.: Ing. Cristiano Cioli
e-mail: c.cioli@comune.volterra.it

Timbro e firma:

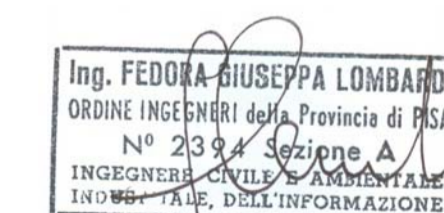

PROGETTO IMPIANTI

Oggetto:	Data:	Tavola:
AMPLIAMENTO: IMPIANTI	GIUGNO 2016	11
- Impianto idrico	Scala:	
- Impianto fognario	1:50	